

## PLANEJAMENTO E AVALIAÇÃO INSTITUCIONAL - FUNAM - 2016 - Eixo 1

1 - Avalie: - A atuação da Comissão Própria de Avaliação (CPA) na condução do processo avaliativo, demonstrando evolução de melhoria Institucional na gestão e ações acadêmico-administrativas.

Alternativa	Quantidade	Gráfico
Ótimo	18	55%
Muito Bom	27	
Bom	46	
Regular	17	
Ruim	2	
Desconheço o assunto	55	33%
Total	165	

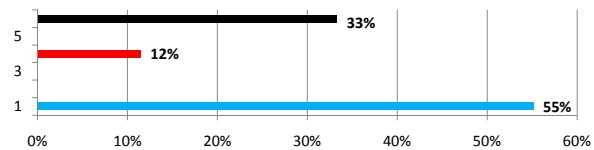

Incrementar estratégias de divulgação CPA

2 - Avalie: - As ações de sensibilização quanto à importância da participação da Comunidade Acadêmica na autoavaliação para a efetivação de ações de melhoria da IES - Instituição de Ensino Superior.

Alternativa	Quantidade	Gráfico
Ótimo	17	68%
Muito Bom	28	
Bom	67	
Regular	18	
Ruim	1	
Desconheço o assunto	34	21%
Total	165	

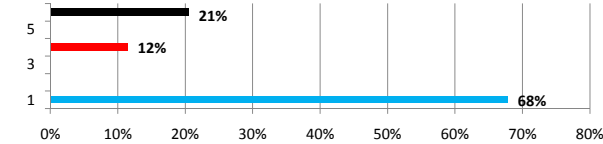

Incrementar estratégias de divulgação da importância da participação na CPA

3 - Avalie: - O empenho da Instituição na divulgação dos relatórios no cumprimento das ações de melhorias, identificadas na Avaliação Institucional e Autoavaliação do Curso.

Alternativa	Quantidade	Gráfico
Ótimo	20	70%
Muito Bom	29	
Bom	66	
Regular	24	
Ruim	5	
Desconheço o assunto	21	13%
Total	165	

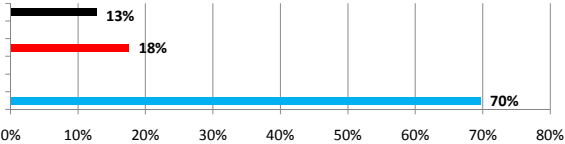

Incrementar estratégias de divulgação do Relatório CPA

## DESENVOLVIMENTO INSTITUCIONAL - FUNAM - 2016 - Eixo 2

4 - Avalie: - Seu conhecimento sobre a missão da IES, metas e objetivos do PDI.

Alternativa	Quantidade	Gráfico
Ótimo	6	43%
Muito Bom	18	
Bom	46	
Regular	28	
Ruim	6	
Desconheço o assunto	59	36%
Total	163	

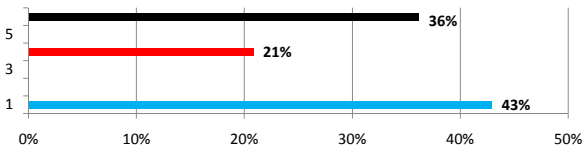

Otimizar o Espaço Legal na Biblioteca e afixar faixas da Missão em diversos locais.

5 - Avalie: - Coerência entre o PDI e as atividades previstas/implementadas de ensino na graduação.

Alternativa	Quantidade	Gráfico
Ótimo	6	36%
Muito Bom	29	



Otimizar o Espaço Legal na Biblioteca e divulgar estrutura do PDI na

Bom	40	46%
Regular	25	
Ruim	5	18%
Desconheço o assunto	58	36%
Total	163	

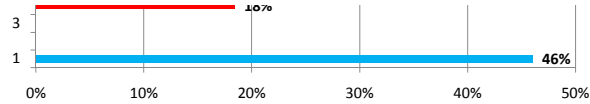

Graduação.

6 - Avalie: - Coerência entre o PDI e as atividades previstas/implementadas de pesquisa na graduação.

Alternativa	Quantidade	Gráfico
Ótimo	4	
Muito Bom	26	
Bom	43	45%
Regular	24	
Ruim	5	18%
Desconheço o assunto	61	37%
Total	163	

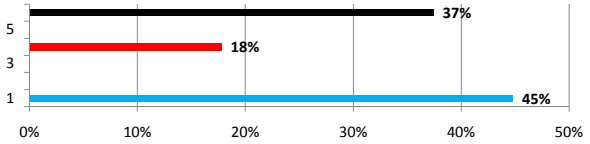

Otimizar o Espaço Legal na Biblioteca e divulgar estrutura do PDI na Pesquisa.

7 - Avalie: - Coerência entre o PDI e as atividades previstas/implementadas de extensão na graduação.

Alternativa	Quantidade	Gráfico
Ótimo	8	
Muito Bom	21	
Bom	48	47%
Regular	22	
Ruim	4	16%
Desconheço o assunto	60	37%
Total	163	

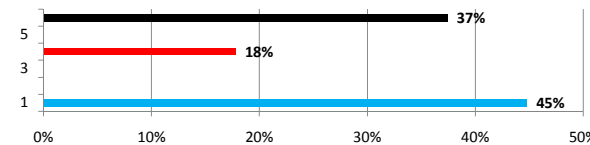

Otimizar o Espaço Legal na Biblioteca e divulgar estrutura do PDI na Extensão.

8 - Avalie: - O Trabalho realizado pela instituição, no desenvolvimento cultural, socioeconômico, ambiental, melhoria das condições/qualidade de vida da população da região.

Alternativa	Quantidade	Gráfico
Ótimo	31	
Muito Bom	35	
Bom	55	74%
Regular	26	
Ruim	4	18%
Desconheço o assunto	12	7%
Total	163	

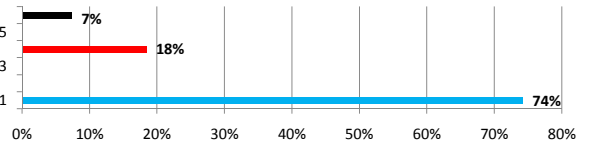

Satisfatório. Divulgar o Trabalho realizado no jornal interno e site.

9 - Avalie: - As políticas institucionais de inclusão social de estudantes em situação econômica desfavorecida e igualdade étnico-racial, como a distribuição de bolsas de estudos (Ação SOEBRAS), adesão ao FIES e ao PROUNI.

Alternativa	Quantidade	Gráfico
Ótimo	44	
Muito Bom	44	
Bom	47	83%
Regular	10	
Ruim	2	7%
Desconheço o assunto	16	10%
Total	163	

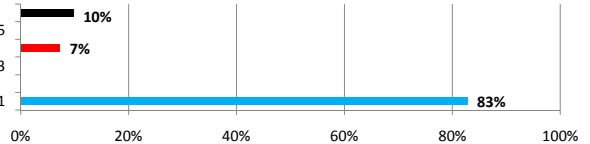

Satisfatório. Divulgar o Trabalho realizado no jornal interno e site.

10 - Avalie: - A participação dos acadêmicos nos projetos de responsabilidade social da IES e nos programas de internacionalização (intercâmbio, ciências sem fronteiras).

Alternativa	Quantidade	Gráfico
Ótimo	13	
Muito Bom	16	
Bom	43	44%



Divulgar o Trabalho realizado no jornal interno e site.

Regular	28	
Ruim	18	28%
Desconheço o assunto	45	28%
Total	163	



### POLÍTICAS ACADÊMICAS - FUNAM - 2016 - Eixo 3

11 - Avalie - As ações acadêmicas previstas / implantadas, quanto a atualização curricular, material didático-pedagógico, programas de monitorias e o incentivo às atividades complementares do ensino (viagens técnicas, visitas técnicas, jornadas, fóruns, projetos, seminários etc.).

Alternativa	Quantidade	Gráfico
Ótimo	18	
Muito Bom	19	
Bom	55	58%
Regular	37	
Ruim	24	38%
Desconheço o assunto	7	4%
Total	160	

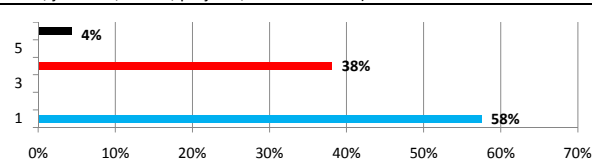

Divulgar o Trabalho realizado no jornal interno e site. Promover ações complementares.

12 - Avalie - A oportunidade de continuidade de estudos após a graduação, com programas de pós-graduação lato sensu / stricto sensu afins disponíveis.

Alternativa	Quantidade	Gráfico
Ótimo	12	
Muito Bom	16	
Bom	33	38%
Regular	17	
Ruim	15	20%
Desconheço o assunto	67	42%
Total	160	

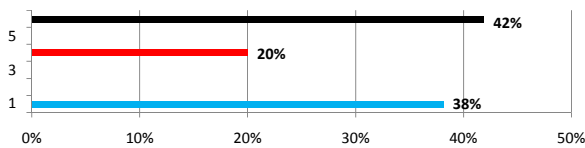

Divulgar o Trabalho realizado no jornal interno e site.

13 - Avalie - As ações de pesquisa previstas / implantadas, quanto ao apoio aos TCC - Trabalho de Conclusão do Curso - Bolsas em programas de iniciação científica (PROIC), incentivo à publicação e participação em eventos científicos.

Alternativa	Quantidade	Gráfico
Ótimo	13	
Muito Bom	16	
Bom	46	47%
Regular	16	
Ruim	16	20%
Desconheço o assunto	53	33%
Total	160	

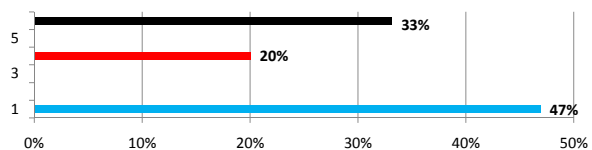

Divulgar o Trabalho realizado no jornal interno e site.

14 - Avalie - As ações de extensão previstas / implantadas, quanto ao apoio à realização de projetos, eventos, atividades extra-classe e ações na comunidade.

Alternativa	Quantidade	Gráfico
Ótimo	16	65%
Muito Bom	22	
Bom	66	
Regular	30	
Ruim	6	
Desconheço o assunto	20	23%
Total	160	13%

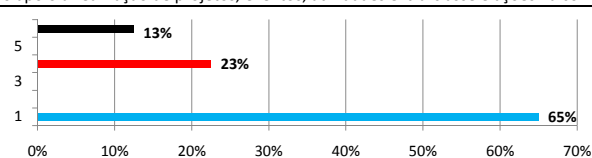

Divulgar o Trabalho realizado no jornal interno e site.

15 - Avalie - Os meios de comunicação interna (quadros de avisos, meio eletrônico, telefonemas, jornais internos, avisos orais em sala, calendários ) para divulgação dos resultados das avaliações e das ações do curso no ensino/pesquisa/extensão.

Alternativa	Quantidade	Gráfico
Ótimo	19	68%
Muito Bom	31	
Bom	58	
Regular	31	
Ruim	12	
Desconheço o assunto	9	27%
Total	160	6%

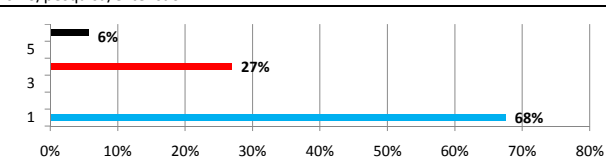

Incrementar ações para divulgação em todos os canais de comunicação da IES

16 - Avalie - Os meios de comunicação utilizados para as atividades de divulgação do curso e da IES na comunidade externa (televisão, rádio, jornal, panfletos, outdoor etc.).

Alternativa	Quantidade	Gráfico
Ótimo	14	55%
Muito Bom	24	
Bom	50	
Regular	37	
Ruim	10	
Desconheço o assunto	25	29%
Total	160	16%

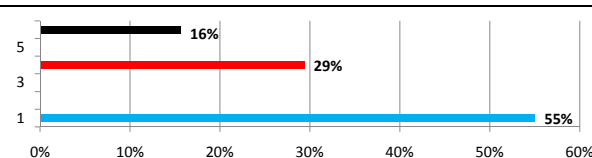

Incrementar ações para divulgação em todos os canais de comunicação da IES

17 - Avalie - O sistema de ouvidoria e telefonia, quanto ao retorno (feedback) das demandas, pela IES.

Alternativa	Quantidade	Gráfico
Ótimo	12	50%
Muito Bom	15	
Bom	53	
Regular	27	
Ruim	8	
Desconheço o assunto	45	22%
Total	160	28%

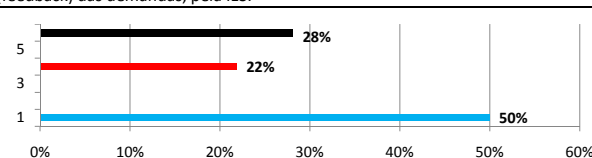

Restruir o Sistema de Ouvidoria da IES

18 - Avalie - O atendimento do pessoal técnico-administrativo (SAE, Secretaria, Secretários de cursos, NASS e Núcleo de apoio Psicopedagógico) às suas necessidades (acolhimento ao ingressante, acessibilidade, nivelamento, monitoria e matrículas/FIES).

Alternativa	Quantidade	Gráfico
Ótimo	25	66%
Muito Bom	30	
Bom	51	
Regular	34	
Ruim	3	
Desconheço o assunto	17	23%
Total	160	11%

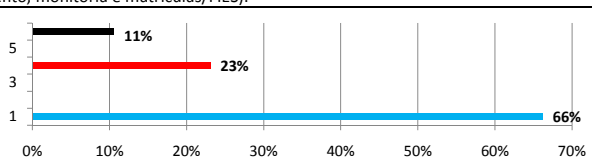

Restruir a Central de Atendimento da IES

19 - Avalie - A política de acompanhamento dos egressos da IES (encaminhamento para o setor produtivo, convênios com entidades de classe e empresas do setor, preparação para o mundo do trabalho, eventos para ex-aluno).				Implementar eventos para acompanhamento do Egresso
<b>Alternativa</b>	<b>Quantidade</b>	<b>Gráfico</b>		
Ótimo	10			
Muito Bom	16			
Bom	51	48%		
Regular	22			
Ruim	7	18%		
Desconheço o assunto	54	34%		
Total	160			
20 - Avalie - Seu conhecimento sobre as atividades do Núcleo Acadêmico Estruturante ? NAE.				Estruturar o NAE na área da Saúde.
<b>Alternativa</b>	<b>Quantidade</b>	<b>Gráfico</b>		
Ótimo	6			
Muito Bom	16			
Bom	38	38%		
Regular	27			
Ruim	8	22%		
Desconheço o assunto	65	41%		
Total	160			
21 - Avalie - Seu conhecimento sobre as atividades do Núcleo Docente Estruturante ? NDE.				Divulgar função do NDE de cada Curso e ações de responsabilidade.
<b>Alternativa</b>	<b>Quantidade</b>	<b>Gráfico</b>		
Ótimo	8			
Muito Bom	11			
Bom	41	38%		
Regular	31			
Ruim	4	22%		
Desconheço o assunto	65	41%		
Total	160			
22 - Avalie - A inovação tecnológica do seu curso/IES, quanto a cultura empreendedora, a participação em Incubadoras de Empresa e Empresas Juniores.				Criação do CEI - Centro de Empreendedorismo e Inovação, divulgação e aplicação de Editais.
<b>Alternativa</b>	<b>Quantidade</b>	<b>Gráfico</b>		
Ótimo	7			
Muito Bom	9			
Bom	44	38%		
Regular	19			
Ruim	19	24%		
Desconheço o assunto	62	39%		
Total	160			

23 - Avalie - Oportunidades e condições de desenvolvimento dos professores, quanto a qualificação acadêmica e a devida divulgação dessas ações.

Alternativa	Quantidade	Gráfico
Ótimo	24	77%
Muito Bom	39	
Bom	58	
Regular	21	
Ruim	4	
Desconheço o assunto	12	16%
Total	158	8%

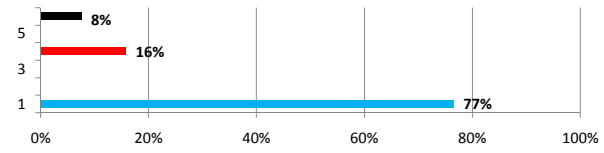

Satisfatório. Divulgar o Trabalho realizado no jornal interno e site.

24 - Avalie - Oportunidades e condições de desenvolvimento do corpo técnico-administrativo, quanto a qualificação e capacitação técnica e devida divulgação dessas ações.

Alternativa	Quantidade	Gráfico
Ótimo	11	65%
Muito Bom	32	
Bom	59	
Regular	28	
Ruim	4	
Desconheço o assunto	24	20%
Total	158	15%

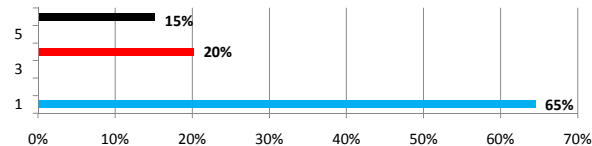

Divulgar o Trabalho realizado no jornal interno e site.

25 - Avalie - A gestão institucional, quanto à participação/representatividade/critérios de indicação do corpo docente (NDE e Colegiados), corpo discente (NAE - Núcleo acadêmico estruturante), corpo administrativo e Sociedade Civil Organizada, no funcionamento da IES.

Alternativa	Quantidade	Gráfico
Ótimo	11	48%
Muito Bom	22	
Bom	43	
Regular	25	
Ruim	0	
Desconheço o assunto	57	36%
Total	158	16%

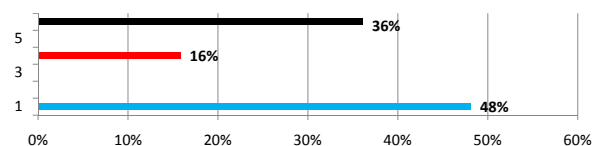

Lançar Edital de composição do NDE / NAE / NFE e divulgar resultado.

26 - Avalie - O trabalho da Secretaria e SAE - Serviço de atendimento ao Educando, quando ao registro acadêmico (organização, informatização, agilidade no atendimento e diversificação de documentos disponibilizados).

Alternativa	Quantidade	Gráfico
Ótimo	24	69%
Muito Bom	28	
Bom	57	
Regular	29	
Ruim	6	
Desconheço o assunto	14	22%
Total	158	9%

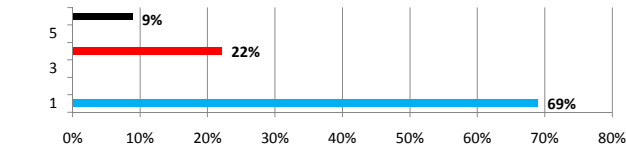

Reestruturar a Central de Atendimento.

27 - Avalie - O planejamento financeiro, quanto aos investimentos na gestão do ensino (laboratórios, salas de aula, equipamentos didáticos, acervo da biblioteca), na pesquisa (editais com incentivos de bolsas, seminários) e extensão (eventos de atendimento à comunidade, atividades extra-classe e jogos/atividades de lazer internos).

Alternativa	Quantidade	Gráfico
Ótimo	13	44%
Muito Bom	15	
Bom	42	
Regular	42	
Ruim	37	
Desconheço o assunto	9	50%
Total	158	6%

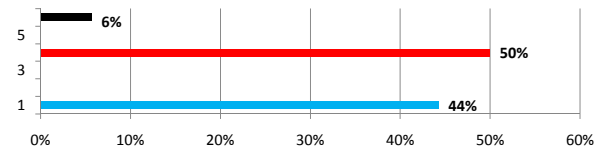

Divulgar o Planejamento Financeiro relativo ao Ensino / Pesquisa e Extensão.

## INFRAESTRUTURA FÍSICA - FUNAM - 2016 - Eixo 5

28 - Avalie - As instalações administrativas (SAE, Secretaria, Coordenação, Direção, NASS), quanto aos aspectos quantitativos, acessibilidade, dimensões, limpeza e conservação.

Alternativa	Quantidade	Gráfico
Ótimo	27	74%
Muito Bom	32	
Bom	60	
Regular	27	
Ruim	6	
Desconheço o assunto	8	5%
Total	160	

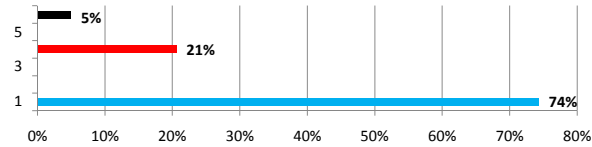

Monitorar resolver pendências do check list sobre as demandas das Instalações da IES

29 - Avalie - As salas de aula, quanto aos aspectos de quantidade, dimensões, ventilação, limpeza, iluminação, conservação e acessibilidade.

Alternativa	Quantidade	Gráfico
Ótimo	36	83%
Muito Bom	40	
Bom	56	
Regular	17	
Ruim	10	
Desconheço o assunto	1	1%
Total	160	

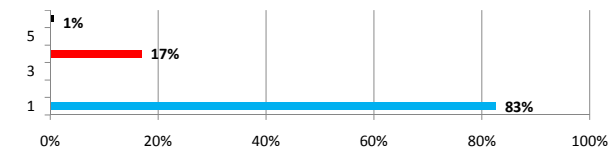

Monitorar resolver pendências do check list sobre as demandas das Instalações da IES

30 - Avalie - As salas dos Professores, quanto aos aspectos de quantidade, dimensões, ventilação, limpeza, iluminação, conservação e acessibilidade.

Alternativa	Quantidade	Gráfico
Ótimo	29	72%
Muito Bom	32	
Bom	54	
Regular	17	
Ruim	3	
Desconheço o assunto	25	16%
Total	160	

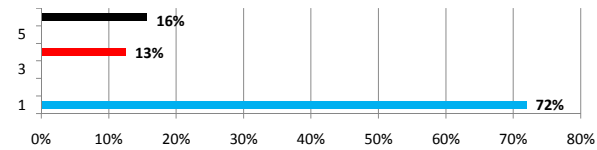

Satisfatório. Divulgar o Trabalho realizado no jornal interno e site.

31 - Avalie - As instalações sanitárias, quanto aos aspectos de quantidade, dimensões, ventilação, limpeza, iluminação, conservação e acessibilidade.

Alternativa	Quantidade	Gráfico
Ótimo	23	76%
Muito Bom	27	
Bom	71	
Regular	25	
Ruim	13	
Desconheço o assunto	1	1%
Total	160	

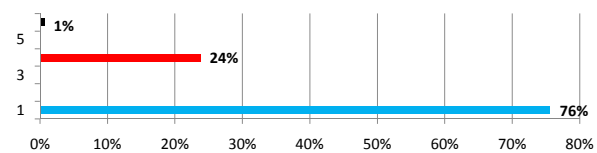

Satisfatório. Monitorar resolver pendências do check list sobre as demandas das Instalações da IES



32 - Avalie - A biblioteca, quanto ao serviço de empréstimo de livros, informatização e aos aspectos de dimensões, ventilação, limpeza, iluminação, conservação e acessibilidade.

Alternativa	Quantidade	Gráfico
Ótimo	24	
Muito Bom	32	
Bom	64	
Regular	28	
Ruim	10	
Desconheço o assunto	1	1%
Total	159	

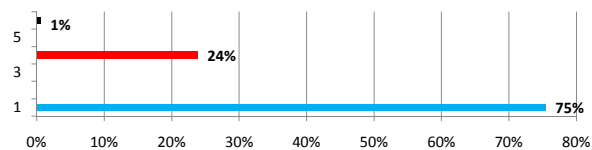

Satisfatório. Acompanhar demandas específicas de melhorias no atendimento.

33 - Avalie - Os laboratórios de informática, quanto aos aspectos de quantidade de equipamentos, espaço físico, acesso à internet, atualização de software, acessibilidade e ergonomia.

Alternativa	Quantidade	Gráfico
Ótimo	10	
Muito Bom	18	
Bom	45	
Regular	48	
Ruim	34	
Desconheço o assunto	5	3%
Total	160	

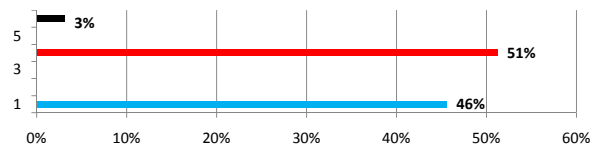

Acompanhar demandas específicas de melhorias no atendimento.

34 - Avalie - Os laboratórios para práticas acadêmicas, quanto ao espaço físico, ventilação, quantidade de equipamentos, segurança e prestação de serviços externos.

Alternativa	Quantidade	Gráfico
Ótimo	12	
Muito Bom	9	
Bom	35	
Regular	34	
Ruim	51	
Desconheço o assunto	19	12%
Total	160	

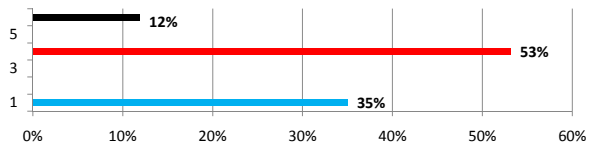

Divulgar as aquisições e orçamentos dos Equipamentos dos Laboratórios e implementar manutenções periódicas.

35 - Avalie - Os espaços de convivência, alimentação e suporte (cantina, praças, xerox), quanto aos aspectos de quantidade, qualidade dos produtos, espaço físico, higiene e atendimento.

Alternativa	Quantidade	Gráfico
Ótimo	18	
Muito Bom	17	
Bom	56	
Regular	39	
Ruim	29	
Desconheço o assunto	1	1%
Total	160	

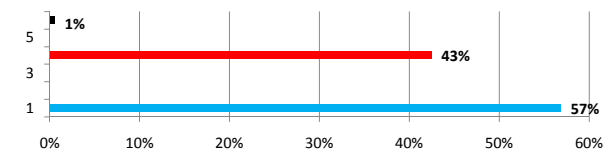

Reestruturar a Praça de Alimentação.

### QUESTÃO DISCURSIVA - CORPO DISCENTE - FUNAM - 2016

1 - Quais as sugestões de melhoria da qualidade dos serviços prestados na IES que você apontaria? Você indicaria a sua Faculdade/IES para um interessado em fazer parte do corpo Discente / do corpo Docente / do corpo Técnico?

1 - Urgente  
2 - Atenção  
3- Ok

EIXOS PARA ANÁLISE  
EIXO 1 / EIXO 2 / EIXO  
3 / EIXO 4 / EIXO 5

Grupo	Usuário	Resposta	Controle
-------	---------	----------	----------

0-Aluno	Educação Física - Bacharelado	A biblioteca precisa de mais livros os computadores precisam ser reformados ou trocados a internet da faculdade e ruim são poucos pontos de acesso e a construção dos laboratórios referente ao curso de Educação Física. E a quadra precisa de uma reforma.	1	5
1-Aluno	Administração	A faculdade em si é ótima profissionais qualificados, preocupados com nossa formação acadêmica, porem as cadeiras das salas de aulas estão em estado ruim e a internet disponibilizadas para os alunos também é ruim, no mais nada a reclamar da instituição e	2	5
2-Aluno	Educação Física - Bacharelado	troca do piso da faculdade, ampliação dos banheiros devem ser maiores mais ventilados, com mais espelhos, melhoria da fachada da faculdade, as salas de aula devem ser pintadas, um jardim com flores e maior, pintura da instituição, construção dos laboratór	1	5
3-Aluno	Engenharia Civil	Sim indicaria pois vejo um futuro promissor para a faculdade.	3	
4-Aluno	Engenharia Civil	Acho que o xerox poderia melhoras, minha unica reclamção	3	
5-Aluno	Engenharia Civil	sim indicaria.	3	
6-Aluno	Engenharia Civil	AUMENTAR O QUADRO E ELEVAÇÃO DO MESMO, POIS QUEM SENTA NO FUNDO DA SALA SE PREJUDICA COM A FALTA DE VISIBILIDADE	3	
7-Aluno	Engenharia Civil	instalação dos laboratórios antes do inicio do semestre, melhor acústica em sala, uma cantina melhor,	2	5
8-Aluno	Engenharia Civil	Mais comunicaçaos entre os mesmos.	3	
9-Aluno	Engenharia Civil	Quero que o xerox nao tenha pausa para lanche, o responsável para pra lanchar bem no horario de pico do xerox. A bibliotecaria é sem educação e só sabe ficar conversando com a mulher do xerox.	1	4
10-Aluno	Engenharia Civil	Indicaria sim	3	
11-Aluno	Engenharia Civil	SIM, pois temos tudo para crescer com a nossa faculdade em geral dos corpos, sim eu indicaria !	3	
12-Aluno	Engenharia Civil	Não ter mais de dois horário de uma disciplina por dia.	3	
13-Aluno	Engenharia Civil	Estou no primeiro período, portanto, ainda não me vejo capaz de opinar.	3	
14-Aluno	Engenharia Civil	Sim indicaria.A faculdade é muito boa e os professores ajudam bastante os alunos.	3	
15-Aluno	Engenharia Civil	melhorar a comunicação entre os setores, diminuir a burocracia no atendimento. Sim, indico para qualquer uma dessas ocupações. Já tem uma pessoa que faz parte do corpo Docente, que eu recomendei a instituição a ele, e tem discentes que iam prestaram o ves	2	4
16-Aluno	Engenharia Civil	o melhoramento de obras inacabadas, um melhor atendimento por parte de alguns funcionários da instituição, u melhoramento em laboratórios. Mesmo passando por dificuldades eu indicaria sim para fazer parte do corpo docente.	2	4 e 5
17-Aluno	Engenharia Civil	Nas proximas turmas não colocar mais de 50 alunos em cada turma, isso prejudica muito.	3	
18-Aluno	Engenharia Civil	indicaria sim a minha faculdade para um amigo.	3	
19-Aluno	Administração	Penso que deverá melhorar um pouco, pois a instituição é nova e tem muito que desenvolver, ela esta no caminho certo mas necessita de mais rigor na qualidade de serviço. Indico sim, pois ela tem potencial e pode ser um exemplo para vários acadêmicos e pes	2	4
20-Aluno	Engenharia Civil	Indicaria sim	3	

21-Aluno	Educação Física - Bacharelado	Mais disponibilidade de livros na biblioteca, maior tempo de empréstimo dos livros. Mais estrutura quanto à disponibilização de equipamentos para as aulas. Sim, indicaria.	2	5
22-Aluno	Educação Física - Bacharelado	melhorias na iluminação, portas quadra de futsal algumas cadeiras estão ruins	2	5
23-Aluno	Educação Física - Bacharelado	Indicaria , pois o ensino da faculdade e bom , so falta a instituição se estruturar melhor para isso, pois tem algumas coisas que ainda deixa a desejar.	3	
24-Aluno	Educação Física - Bacharelado	Sim indicaria pois o curso é muito interessante.	3	
25-Aluno	Educação Física - Bacharelado	Na minha opinião por ser uma faculdade nova tem muito a melhorar, a instituição precisa de mais tecnologia , laboratorios apropriados aos cursos que são oferecidos, as salas de aula são muito ruins, eu não indicaria pois acho que esta instituição não esta	1	5
26-Aluno	Educação Física - Bacharelado	Sugiro melhorias, quanto as instalações, pratica de ensino, para um melhor conforto dos alunos ja egressos e para os que estão por vir.	2	5
27-Aluno	Educação Física - Bacharelado	A principal sugestão que aponto dentro da Instituição, é a deficiência estrutural. temos uma deficiência muito grande quanto á aulas práticas	2	5
28-Aluno	Educação Física - Bacharelado	Melhoria do suporte técnico, melhoria do xerox, melhoria do atendimento e horário de funcionamento da biblioteca.	1	4 e 5
29-Aluno	Educação Física - Bacharelado	indicaria minha faculdade, porque acredito que muitas coisas iram melhorar!	3	
30-Aluno	Educação Física - Bacharelado	A melhoria com mais salas para praticas em anatomia e citologia. indicaria por que termos profissionais qualificados para dar as aulas e uma boa estrutura.	3	
31-Aluno	Educação Física - Bacharelado	Construção IMEDIATA do laboratório de anatomia, melhoria no sinal de internet, aumento no espaço da biblioteca, melhoria no xeros pois tem poucos o mesmo não atende a demanda, melhoria no laboratorio de informatica, mais segurança, melhoria na quadra e sa	1	5
32-Aluno	Educação Física - Bacharelado	Urgentemente ser prestada a devida atenção para as melhorias que devem ser feitas com urgência, permitindo um melhor aproveitamento dos que virão. Indico porque acredito que a instituição consiga se desenvolver e ser reconhecida como referência em Pirapor	2	5
33-Aluno	Educação Física - Bacharelado	Implantação de salas laboratoriais, diversificações de livros para leitura da biblioteca .	2	5
34-Aluno	Educação Física - Bacharelado	Mais interação e apoio aos acadêmicos.	2	3
35-Aluno	Educação Física - Bacharelado	Melhor aconhimento e capacitação dos profissionais e melhor espaço de organização. E principalmente ser mais abertos aos alunos ouvindo suas criticas que não são poucas e elogios.	2	3
36-Aluno	Educação Física - Bacharelado	A falta do laboratório de anatomia, entre outros materiais, irá atrapalhar bastante o nosso desenvolvimento durante nosso curso, já que sem a prática ninguém aprende.	2	5
37-Aluno	Educação Física - Bacharelado	sim	3	
38-Aluno	Educação Física - Bacharelado	minha sugestao e que se relacionem mas com os academicos e eu indicaria sim minha instituicao	3	
39-Aluno	Educação Física - Bacharelado	os serviços da faculdades esta otima eu indicaria para todos o ensino e muito bom .	3	
40-Aluno	Educação Física - Bacharelado	Desconheço o assunto.	3	
41-Aluno	Educação Física - Bacharelado	Sim.Apesar de ter que fazer melhorias em muitas áreas é uma instituição boa,precisamos de investimentos paras termos mais qualidade no ensino.	3	
42-Aluno	Educação Física - Bacharelado	Desconheço esse assunto.	3	

43-Aluno	Educação Física - Bacharelado	É a primeira vez que participo de um curso superior, então para mim não tenho muito a queixar, poderiam sim melhorar o método avaliativo pois 70% é um muito alta para ser aprovado,	3	
44-Aluno	Educação Física - Bacharelado	mais participação dos diretores, melhor acesso a internet melhorias no espaço do xerox espaços laboratoriais que são os mais importantes.	1	4 e 5
45-Aluno	Educação Física - Bacharelado	Acho que esta bacana os serviços do IES só falta ter mais apoio e mostrando mais sobre isso aos alunos pois isso ficam meio oculto! eu indicaria sim pois ajuda bastante em todas as areas.	2	3
46-Aluno	Educação Física - Bacharelado	maior interação dos profissionais e academicos ao curso. Implementação de novos projetos para o desenvolvimento academico e tambem da instituição em geral, como criação de laboratorios de anatomia e melhorias nos laboratorios de informatica	2	3 e 5
47-Aluno	Educação Física - Bacharelado	sim indicaria mesmo sendo uma faculdade com alguns problemas tem muitos proficionais capacitados para	3	
48-Aluno	Educação Física - Bacharelado	Sim ! Como o curso superior aqui na funam começou por agora está faltando algumas coisas , mas acredito que a cada ano vai melhorar	3	
49-Aluno	Educação Física - Bacharelado	por ser uma instituicao em inicio deixo minhas criticas para futuros academicos, neste momento estou satisfeita com o total ja alcansado, ja indiquei e espero trazer meus filhos para serem futuros profissionais	3	
50-Aluno	Engenharia Civil	sim	3	
51-Aluno	Engenharia Civil	melhorar mais as informações que nos passa, e que nossas informações chega-se com mais exito aos diretores e cordenadores, com uma rápida resposta.	2	3
52-Aluno	Educação Física - Bacharelado	Equidade para com os discentes, acervo bibliotecário amplo, sistema digital com maior qualidade. Quanto a indicação a outros, esta faria com louvor e conhecimento de causa pois a oportunidade oferecida pela instituição na aquisição da graduação é explêndi	2	3 e 5
53-Aluno	Engenharia Civil	Laboratório de informática está regular, devido ao fato de novos lançamentos no mercado, é necessário atualizar, está muito lendo. Não conhecia a fundo a FUNORTE, estou encantado com a instituição, séria, competente, dinâmica e preocupada com	3	
54-Aluno	Engenharia Civil	Mesmo necessitando de melhorias, indicaria a Faculdade para mais pessoas. Vejo a necessidade de os professores criarem apostilas para que possamos acompanhar todo o semestres, a divulgação de notas no virtualclass também se faz necessário. O atendimento d	3	
55-Aluno	Administração	Os serviços prestados são ótimos,nada a questionar.Indicaria sim,para outras pessoas fazerem parte dessa instituição.	3	
56-Aluno	Educação Física - Bacharelado	Apenas a questão do alagamento na porta da escola, e o ar condição do ar condicionado que não tem em todas as salas.	2	5
57-Aluno	Administração	sim	3	
58-Aluno	Educação Física - Bacharelado	melhorias nas salas de aula como ter ar condicionado, não são todas que tem. As cadeiras não são confortáveis. O portão quando chove fica alagado. Melhorar os laboratórios, principalmente o de informática. Precisa-se com urgência do laboratório de anatomi	1	5
59-Aluno	Educação Física - Bacharelado	os cursos sao otimos indicaria para a populacao de pirapora	3	
60-Aluno	Educação Física - Bacharelado	Melhor estruturação, laboratórios, biblioteca, lanchonete, maior quantidade de funcionários para atender os alunos.	1	4 e 5
61-Aluno	Educação Física - Bacharelado	Sugiro que aumente o número de funcionarios, invistam em laboratorios para os cursos que a instituição oferece para um melhor aprendizado. Fora isso indico para qualquer um	2	4 e 5

62-Aluno	Educação Física - Bacharelado	sim	3	
63-Aluno	Educação Física - Bacharelado	as qualidades estão regulas pois só ouvimos promessas e não as cumprem. Eu indicaria sim, pois sei que as mudanças acontecerão.	2	4
64-Aluno	Educação Física - Bacharelado	O que for dito tem que ser cumprido como sala de anatomia, viagens para conhecermos a estruturas da funorte de Montes Claros. Sim	2	3 e 5
65-Aluno	Educação Física - Bacharelado	Sem sugetões	3	
66-Aluno	Educação Física - Bacharelado	melhoras em todo os aspectos, pagamos e merecemos o melhor	1	1 ao 5
67-Aluno	Educação Física - Bacharelado	Melhoria na infra-estrutura, na biblioteca, ativar as catracas da portaria pois é de livre acesso para qualquer um que for entrar na faculdade.	2	5
68-Aluno	Educação Física - Bacharelado	maior amplintude de informações sobre esse setor, pois ainda nao temos em nossa instituição.	3	
69-Aluno	Educação Física - Bacharelado	os serviços prestados são bons , indicaria pois a faculdade e uma instituição boa com bons profissionais e alunos esforçados	3	
70-Aluno	Educação Física - Bacharelado	Quantidade de exemplares de livros na biblioteca, mais livros para estudo, computadores, internet WiFi nas salas de aula, e melhor sinal WiFi. Implantação dos laboratórios necessários para o curso.	1	5
71-Aluno	Educação Física - Bacharelado	maior investimento em laboratórios, para praticas de atividades práticas.	2	5
72-Aluno	Educação Física - Bacharelado	Disponibilização de mais profissionais, para atenderem a demanda de alunos.	2	4
73-Aluno	Educação Física - Bacharelado	nao faço ideia sobre esse assunto	3	
74-Aluno	Educação Física - Bacharelado	Sempre tem algo, mas vou deixa para que os responsáveis desenvolvam o serviços cada vez melhor.	3	
75-Aluno	Educação Física - Bacharelado	desconheço	3	
76-Aluno	Educação Física - Bacharelado	melhoria nas instalações da faculdade, como ex, laboratorios..	2	5
77-Aluno	Educação Física - Bacharelado	Indicaria sim, pois a instituição tem ótimos cursos e o corpo docente bem capacitado para dar aulas especificas de seus conhecimentos, porem que a instituição em si precisa de uma instrutura mais adequada para a demanda de alunos que vem aumentando cada v	3	
78-Aluno	Educação Física - Bacharelado	melhoria na estrutura na criação do laboratório de anatomia.	3	
79-Aluno	Educação Física - Bacharelado	desconheço o assunto	3	
80-Aluno	Educação Física - Bacharelado	indicaria , pois a faculdade estar desenvolvendo.	3	
81-Aluno	Educação Física - Bacharelado	melhoria nas instações e acesso a internet	3	
82-Aluno	Educação Física - Bacharelado	Desconheço do assunto.	3	
83-Aluno	Educação Física - Bacharelado	Proporcionar uma forma de trabalho, onde se tenha todo o suporte teórico aplicado ao prático em seus respectivos momentos e no lugar adequado as atividades exigidas/ Sim/ Sim/ Sim/	3	
84-Aluno	Educação Física - Bacharelado	sim	3	
85-Aluno	Educação Física - Bacharelado	Indicaria pois a qualidade de ensino é ótima. Porém falta estrutura para melhorar a qualidade da minha faculdade.	3	
86-Aluno	Educação Física - Bacharelado	organização financeira para a disponibilização de eventos que possa proporcionar uma melhor bagagem acadêmica para os discentes	3	

87-Aluno	Educação Física - Bacharelado	Melhoria no laboratório, indicaria sim, pois a instituição tem uma demanda de profissionais bem qualificado que traz um ensino de qualidade para os alunos, e alunos esforçados.	3	
88-Aluno	Educação Física - Bacharelado	nenhuma.	3	
89-Aluno	Educação Física - Bacharelado	sim,com possibilidades de melhoria na estrutura dos prédios,com laboratórios que é importante para á o docente.	3	
90-Aluno	Educação Física - Bacharelado	sim logico.. só deve haver melhoria na estrutura mas so pelo fato dela esta disponivel na regio ja é uma grande inovação.	3	
91-Aluno	Educação Física - Bacharelado	Laboratórios práticos, biblioteca ampla, rede de internet compatível ao numero de discentes. Indicaria.	2	5
92-Aluno	Educação Física - Bacharelado	a faculdade precisa de infraestrutura, pois é inadmissível aulas de anatomia sem um laboratório,pois é necessario ter a visualização física. Os laboratórios de informatica tem um numero limitado de máquinas e nem todas funcionam, a biblioteca tem espaço p	1	5
93-Aluno	Educação Física - Bacharelado	A media das notas 70% são muito altas,poderia ser 60% mais baixas, pois no meu caso tenho que pagar meu curso, e tenho pouco tempo devido o trabalho,eu indicaria sim mais tem que melhoras bastante em questão estrutural.	2	5
94-Aluno	Educação Física - Bacharelado	trazer melhorias como laboratório de informática amplo,uma biblioteca com quantidade de livros para todos,e laboratórios das materias.	2	5
95-Aluno	Educação Física - Bacharelado	sim indicaria. mais e preciso olha com um pouco mais de respeito pra nossa instituição. quando digo respeito em questão investimentos nao so financeiro e sim estrutural e pessoal. pois somos a frota nova e pode ter certeza que mesmo com toda a dificuldade	2	4 e 5
96-Aluno	Educação Física - Bacharelado	poderia abaixar a media de notas pois so na fac/funan que a media e tão alta . um outro problema q poderia ser facilmente resolvido era a demanda de muitas aulas para matérias menos precisas . poderia trocar certos	2	3
97-Aluno	Educação Física - Bacharelado	laboratórios de informatica,quantidade de livros apropriado aos alunos,laboratório para aulas especificas ...	1	5
98-Aluno	Educação Física - Bacharelado	mais livros didaticos, oportunidades de cursos para complementar nossa aprendizagem em todas as disciplinas, projetos para que o nosso curso seja mais conhecido e atenda as necessidades da população ajudando assim ambas as partes.	2	5
99-Aluno	Educação Física - Bacharelado	Laboratórios, biblioteca ampla, internet. Indicaria	2	5
100-Aluno	Educação Física - Bacharelado	Mais profissionais treinados nos setores, pois a maioria dos setores pecam em ter poucos funcionários. Melhorar também a infraestrutura da quadra com uma pintura e também a estrutura física, Adequar os laboratórios de informática e a biblioteca para a dem	1	4 e 5
101-Aluno	Educação Física - Bacharelado	Melhoria na quadra, foi solicitado a pintura no inicio do curso até o presente momento a quadra não foi pintada. A falta do Laboratório de anatomia prejudicou um pouco no aprendizado da disciplina ( sem a aula pratica) Falta de um esqueleto. No xerox o id	1	5
102-Aluno	Educação Física - Bacharelado	Que seja colocado em prioridade o laboratório de anatomia, pôs o nosso curso é na HUMANAS e não se aprende apenas com palestras sobre o assunto. Mesmo assim eu indico sim pessoas a ingressarem na FUNAM. Pós acredito na minha instituição de ensino ( admini	2	5
103-Aluno	Educação Física -	Precisa melhorar em questão da quadra, iluminação, pintura, bolas.	2	5
104-Aluno	Educação Física - Bacharelado	não indicaria,como responde mais a cima ,não a estrutura alguma para atender a demanda de alunos ,precisamos de mais pessoas no xerox pois sempre perdemos aula para poder imprimir traBALHOS	1	4
105-Aluno	Educação Física - Bacharelado	melhoria da biblioteca, mais espaço, ventilação, computadores para pesquisas, não somente a biblioteca como o laboratório de informatica, alguns computadores não funcionam corretamente. Os banheiros podem ser melhorados (papel toalha, Higiênico, sabonete)	1	5

106-Aluno	Educação Física - Bacharelado	Apontaria melhorias nas questões de espaços como a pintura da quadra, na questão de organização dos responsáveis pelo colégio onde os alunos da período da manha "destroem" a escola pois não respeitam a coordenação, a coordenação deveria ser mais rígida co	1	4 e 5
107-Aluno	Educação Física - Bacharelado	Todos que eu marquei regular e ruim precisa melhora isso é uma opinião geral, sobre IES meu conhecimento é leigo ainda tivemos uma palestra excelente sobre os assuntos, mas precisamos de umas cartilhas falando sobre isso para estimular a leitura dos acad	2	4 e 5
108-Aluno	Educação Física - Bacharelado	Eu indicaria sim, com certeza. Mas é necessário que ocorra algumas melhorias. Por exemplo mais funcionários no xerox, mais lanches naturais na cantina, mais laboratórios, mais materiais principalmente para as disciplinas de anatomia e primeiros socorros.	2	4 e 5
109-Aluno	Educação Física - Bacharelado	indicaria sem duvidas ,um otimo lugar para crescer a nivel de conhecimento,profissionais excelentes. so precisa de algumas reparações na estrutura fisica, edesenvolvimento de eventos em beneficio dos discentes.	3	
110-Aluno	Educação Física - Bacharelado	desconheço	3	
111-Aluno	Engenharia Civil	Laboratórios em bom funcionamento; monitoria de apoio ao acadêmico.	2	3 e 5
112-Aluno	Administração	Sim. Eu indicaria	3	
113-Aluno	Administração	No momento não indicaria pra ninguém, até melhor a coordenação do curso de Administração. Essa questão tem que melhorar	1	3
114-Aluno	Administração	A INSTITUIÇÃO ESTÁ SEMPRE BUSCANDO MELHORAR EM TODOS ASPECTOS, RECOMENDO SEMPRE A AMIGOS A INSTITUIÇÃO.	3	
115-Aluno	Administração	melhoria na central de atendimentos, os servidores teriam que ter mais agilidade, e os professores teria que incentivas nos acadêmicos em nossas carreira profissional. indicaria sim a instituição e muito boa, tem que ter algumas melhorias...	2	3 e 4
116-Aluno	Engenharia Civil	Sugestões de melhorias:	3	
117-Aluno	Administração	No momento gostaria mesmo que mudasse a coordenação,por que tem me deixado muito insegura e sem motivação no projeto interdisciplinar, mais indicaria a faculdade sim!!	2	3
118-Aluno	Administração	Os serviços estão de bom tamanho só melhorar os laboratórios de informatica. Indicaria sim.	3	
119-Aluno	Administração	A faculdade é ótima. Indico sim com toda certeza!! Mas, precisa melhorar muito na questão do atendimento e esclarecimento de dúvidas. Isso deixa muito a desejar, ainda tem muita falha na comunicação.	2	3 e 4
120-Aluno	Administração	No momento não há sugestões que melhore os requisitos de qualidade definido pelo MEC, mas com certeza nos próximos semestres, os conhecimentos ampliaram juntos com as exigências e sugestões dessa conceituada instituição educacional. E certamente indic	3	
121-Aluno	Administração	Nenhuma , já esta de parabéns.	3	
122-Aluno	Administração	Mais comunicação, mais eventos, nos deixar participar mais do que esta acontecendo. Sim, indicaria.	2	3
123-Aluno	Administração	indicaria sim,pois,temos bons profissionais,onde nos qualifica com bons ensinamentos.	3	
124-Aluno	Administração	sim. Pq minha faculdade ampliou meus pensamentos ocorreu um grande crescimento na área profissional.Tenho só que elogiar os professores pela a perfeita na atuação. Tenho mestres do ensino, os tops e profissionais na área, estão de parabéns.	3	
125-Aluno	Administração	qualidade dos serviços esta ótima para mim no momento não tenho o que apontar!sobre indicação da faculdade eu indicaria sim,inclusive ja faço isso desde de quando comecei a estudar na fuculdade.	3	
126-Aluno	Administração	Particularmente sim, mas ainda estamos em decadência á respeito das salas para práticas.	2	5
127-Aluno	Administração	Do corpo Docente, incentivei 3 pessoas pra fazer parte. Com a minhas insatisfação... Me arrependo.... Não indico mais minha falcudade. Sem sugestão de melhoria, não quero me envolver.	1	3

128-Aluno	Administração	Temos que ter profissionais mais atuantes e envolvidos nos processos,a falta de amparo as vezes para questões rotineiras em relação ao nível superior ainda são um problema notório pelos alunos,as vezes queremos uma informação sobre algo muito simples e nã	1	4
129-Aluno	Administração	Não indicaria, porque a comunicação na instituição é zero. As vezes descobrimos alguns assuntos na hora da ocorrência, professores trocam seus horários sem que aja comunicação com os acadêmicos.	1	3 e 4
130-Aluno	Administração	docente e tecnico	2	3
131-Aluno	Administração	Na Instituição e preciso trabalhar na melhoria dos Banheiros, colocar ar condicionado no laboratorio de informatica e na biblioteca.	2	5
132-Aluno	Educação Física - Bacharelado	Indicaria sim. Mesmo pelo fato que ter bastante coisa a serem melhoradas, a instituição fornece um bom ensino com ótimos profissionais	3	
133-Aluno	Administração	sim	3	
134-Aluno	Educação Física - Bacharelado	aulas praticas, laboratorios disponiveis, acesso a internet	1	5
135-Aluno	Administração	Sim, indicaria.	3	
136-Aluno	Engenharia Civil	Construção de laboratórios/ Indicaria minha faculdade	3	
137-Aluno	Administração	Indico sim,	3	
138-Aluno	Administração	Em termo de qualificação dos professores, é excelente.	3	
139-Aluno	Administração	Mais Dedicção com os Alunos, mais compreensão.	2	3
140-Aluno				
141-Aluno				
142-Aluno				
143-Aluno				
144-Aluno				
145-Aluno				
146-Aluno				
147-Aluno				
148-Aluno				
149-Aluno				
150-Aluno				





2607 - Avalie - Os espaços de convivência, alimentação e suporte (cantina, praças, xerox), quanto aos aspectos de quantidade, qualidade dos produtos, espaço físico, higiene e atendimento.

<b>Alternativa</b>	<b>Quantidade</b>
Ótimo	33
Muito Bom	38
Bom	152
Regular	135
Ruim	98
Desconheço o assunto	9
Total	465

QUESTÃO DISCURSIVA - Questão Discursiva  
Discentes

2609 - - Quais as sugestões de melhoria da qualidade dos serviços prestados na IES que você apontaria? Você indicaria a sua Faculdade/IES para um interessado em fazer parte do corpo Docente / do corpo Docente / do corpo Técnico?

<b>Grupo</b>	<b>Usuario</b>	<b>Resposta</b>
0-Aluno	Nenhum	Melhora no atendimento do SAE Mais incentivo s a projetos científico s Projetos de estagio para os academic os Melhor divulgaã o de informaç ões melhor atendimento, maior atenção na
1-Aluno	Nenhum	demora. DESCO
2-Aluno	Nenhum	NHEÇO

Mais  
funcionár  
ios e  
agilidade  
no  
atendime  
nto no  
SAE;  
Melhor  
empenho  
do  
coordena  
dor com  
o curso;  
Método  
de  
ensino;  
Mais  
aulas  
práticas;  
Melhor  
infrastru  
tura do  
Spar ...

3-Aluno

Nenhum

		disso,acho o que deveria haver um sistema de intercâm bio entre as biblioteca s dos grupos da instituiçã o.Assim, poderíam os solicitar um livro da unidade JK e pegá- lo na biblioteca da FASI, por
4-Aluno	Nenhum	exemplo.
		melhor atendime nto na
5-Aluno	Nenhum	secretaria

		deveria melhorar a questão da ventilaçã o das salas de aulas. E também a questão de visitas no Campus Amazona s, pois as aulas de biofísica por exemplo fica muito difícil de ser compreen dida
6-Aluno	Nenhum	devido a
7-Aluno	Nenhum	s/a
8-Aluno	Nenhum	. NO MOMEN TO NENHU
9-Aluno	Nenhum	MA
10-Aluno	Nenhum	sim.

		<p>tura deve ser melhorada. prestações de serviços ao aluno com empresas de qualidade.</p> <p>· Investimento na parte esportiva dos acadêmicos, bem como academia, dança, natação, e prática de outros</p>
11-Aluno	Nenhum	
		<p>NADA A DECLARAR</p> <p>MUITO BOM</p> <p>aumentar as aulas práticas, estagios, estrutura da faculdade,</p> <p>banheiros,</p> <p>salas faltam mais climatização.</p>
12-Aluno	Nenhum	
13-Aluno	Nenhum	

14-Aluno	Nenhum	NO MOMEN TO NÃO. SANITÁ RIOS DEIXAM MUITO A DESEJA R, MUITO SUJOS, FALTA PAPEL, SABON ETE LÍQUID O, TORNEI RAS PINGAN DO, SUJEIR A, MAL ACABA DOS, MAL CONSER
15-Aluno	Nenhum	VADOS.



ser feita  
uma  
preparaçã  
o para os  
funcionár  
ios do  
SAE do  
campus  
amazonas  
pois  
quando  
se chega  
lá eles  
ficam  
somente  
em bate  
papo pelo  
computad  
or, não  
sabem  
dar  
esclareci  
mentos e  
ainda são  
grosseiro  
s com os

16-Aluno

Nenhum

		<p>Minha sugestão é uma melhora no atendimento do sae, pois são poucas as vezes que realmente nossos problemas são resolvidos. s.eu indicaria minha faculdade</p>
17-Aluno	Nenhum	.
		<p>agilizar o atendimento no</p>
18-Aluno	Nenhum	SAE
		<p>melhoria principalmente, nos atendimentos técnicos, como SAE. há uma certa desorganização nesta. Nunca indicaria esta instituição o a</p>
19-Aluno	Nenhum	ninguém.

20-Aluno	Nenhum	<p>desculpe, mas neste momento prefiro nao dar nenhuma sugestao no momento acredito que esta superand o minhas expectati</p>
21-Aluno	Nenhum	<p>vas. Melhoras</p>
22-Aluno	Nenhum	<p>no sae. s nos atendime ntos pessoais, principal mente no SAE, quanto a agilidade, informaç ões claras e objetivas. Os banheiros normalm ente não dispõem de sabonetes ou álcool para assepsia. Sim, indicaria</p>
23-Aluno	Nenhum	<p>um</p>

24-Aluno	Nenhum	rapidez no atendime nto do sae no atendime nto do SAE e mais computad ores pois so tem um laboratori o de computaç ao e e usado para aulas e o restante de alunos ficam prejudica dos pois nao podem acessar- los
25-Aluno	Nenhum	quando

pior, hoje  
está  
caminhan  
do,  
mesmo  
que  
lentament  
e. O  
curso de  
odontolo  
gia da  
funorte  
não  
possui  
infraestru  
tura para  
suportar a  
grande  
demanda  
de  
alunos,  
ficamos  
muito  
prejudica  
dos com  
as poucas

26-Aluno

Nenhum

instituição de Ensino, em destaque, a Funorte Campus JK, possui uma estrutura coerente com as necessidades acadêmicas. Entretanto, a qualificação dos Docentes é insuficiente

27-Aluno

Nenhum mediante Estou

28-Aluno

Nenhum satisfeita! nada a

29-Aluno

Nenhum declarar

FACULDADE  
PRECISA  
DE  
MAIS  
MELHORIAS  
QUANTO  
AO  
ATENDIMENTO  
DO SAE,  
MAIS  
ORGANIZAÇÃO  
POIS  
SAO  
MUITOS  
ALUNOS  
SE AS  
VEZES  
NINGUEM  
TEM  
O  
SUPPORT

30-Aluno

Nenhum E

		valor pago a esta faculdade muito se deve melhorar. Algumas sugestões podem ser citadas como: Capacitação de professores, diálogo com os acadêmicos, ética e competência dos professores
31-Aluno	Nenhum	durante
32-Aluno	Nenhum	...
		Melhorar a estrutura com relação aos equipamentos para educação física.
33-Aluno	Nenhum	Indicaria. No momento sem sugestões
34-Aluno	Nenhum	, e sim, indicaria.



		atividade s de EXTENS ÃO em Medicina são quase inexistent es e quando existem são mal remunera das e pouco incentiva das, como as monitoria s, estágios extracurri culares, intercâm bios nacionais
35-Aluno	Nenhum	e INDICA RIA COM CERTEZ
36-Aluno	Nenhum	A, Mudar
37-Aluno	Nenhum	tudo.... nnnnnnn nnnnnnn
38-Aluno	Nenhum	nnnn

Com  
certeza  
pois o  
metodo  
de ensino  
da  
Funorte é  
muito  
bom,tem  
um  
ambiente  
excelente  
e  
professor  
es muito  
bem  
qualifica  
dos que  
sabem  
repassar  
o  
conteudo.

39-Aluno

Nenhum

Catracas  
para  
entrada e  
saída dos  
estudante  
s com  
senha ou  
responsá  
vel para  
vistoria.

40-Aluno

Nenhum

		Melhoria em todas as areas, pricipalmente no atendimento prestado pela diretoria e Sae. Não indicaria
41-Aluno	Nenhum	.
		Está tudo funcionando bem.
42-Aluno	Nenhum	hjkjgdfkh
43-Aluno	Nenhum	kkjhcbxv
44-Aluno	Nenhum	N
45-Aluno	Nenhum	.
		Melhora o atendimento no SAE , evitando assim muitas pessoas e a demora. Sim indicaria
46-Aluno	Nenhum	!
		Nenhum..
47-Aluno	Nenhum	Sim

		mais aos alunos sobre o que se trata,com o é aplicado na instituiçã o,princip almente aos alunos do primeiro período.T er um profissio nal para explicar sobre o IES, eventos e tudo o que ocorre na faculdade
48-Aluno	Nenhum	
49-Aluno	Nenhum	Não
50-Aluno	Nenhum	sim
51-Aluno	Nenhum	não tenho nada a sugerir. Poderia aumentar matérias no curso de Gastrono mia, como fotografia ,montage m de pratos, etc.
52-Aluno	Nenhum	
53-Aluno	Nenhum	Tudo ótimo

54-Aluno	Nenhum	banheiros sem papel higiênico e sabonete, retirar cachorros do espaço alimentação . O único problema é a falta de educação e má vontade dos que trabalham no SAE.
55-Aluno	Nenhum	Obrigada Não tenho sugestões
56-Aluno	Nenhum	,indicaria sim.

Dedetiza  
ção de  
toq a  
faculdade  
, limpeza  
periódica  
do  
banheiros  
deixando  
papeis de  
rosto,  
sabão e  
álcool,  
mudança  
na  
administr  
ação, pq  
francame  
nte ta um  
caos a  
faculdade

57-Aluno

Nenhum . Obg

		pequenas partes resumirei em melhoria no atendimentos total sem necessidade do problema que os representantes de cada curso procure por mais oportunidades aos acadêmicos.
58-Aluno	Nenhum	gestoria
59-Aluno	Nenhum	Si
60-Aluno	Nenhum	0
		Contratar mais funcionários para o atendimento do sae, pois a instituição cresce e não acompanha a demanda.
61-Aluno	Nenhum	demanda.
62-Aluno	Nenhum	sim

		- Capacitação dos funcionários do SAE (melhorar atendimento e acolhimento); urgente no processo de avaliação, pois a produtividade acadêmica não pode ser submetida em quase sua totalidade em avaliações escritas, se existe de fato a grande mudança que se espera de atitude de
63-Aluno	Nenhum	um
64-Aluno	Nenhum	MELHORAR O ATENDIMENTO DO SAE
65-Aluno	Nenhum	SIM
66-Aluno	Nenhum	



		Melhora na estrutura e no acervo da biblioteca
67-Aluno	Nenhum	.
68-Aluno	Nenhum	não
69-Aluno	Nenhum	
70-Aluno	Nenhum	Nenhuma A SE MELHO RAR A LOGISTI CA PARA O CURSO DE EDUCA ÇÃO FÍSICA, REFOR MAR A ACADE MIA, POIS OS APAREL HOS SÃO ULTRAP ASSAD OS, A PISCINA NECESS ITA DE
71-Aluno	Nenhum	AQUEC
72-Aluno	Nenhum	sim

73-Aluno	Nenhum	<p>eu indicaria sim, para ser ser discente, docente e ainda para fazer parte do corpo tecnico.</p> <p>aula de somente uma materia no dia é muito cansativo ,psicologicamente falando. A turma se dispersa e atrapalha o aprendizado. gostaria de participar do corpo tecnico sim, mas nao sei como</p>
74-Aluno	Nenhum	isso

igualdade  
dos  
alunos,  
alguns  
cursos  
tem  
privilegio  
s que  
outros  
não tem,  
as salas  
sao  
pessimas,  
nao tem  
ventilaçã  
o. eu nao  
indicaria  
ninguem  
para  
estudar  
na  
FUNOR

75-Aluno

Nenhum

TE

76-Aluno

Nenhum

Hfgh

porte da  
IES ela  
oferece e  
valoriza  
muito  
pouco  
academic  
os de  
alguns  
cursos,  
coordena  
dores não  
faz com  
que esses  
cursos  
sejam  
valorizad  
os dentro  
da  
própria  
faculdade  
, fazendo  
com que  
os  
academic  
os fiquem

77-Aluno

Nenhum

haver  
uma  
intervenção  
significativa nos  
atendimentos aos  
alunos no  
SAE,  
uma vez  
que com  
essa  
espera  
por  
atendimentos,  
perde-se  
um  
tempo  
precioso  
para  
resolver  
problemas  
simples,  
deveria

78-Aluno

Nenhum

		que é necessári o melhorias na questão do atendime nto, informaç ões que devam ser passadas aos alunos, quanto a prazos, cursos de extensão, entre outros. Indicaria a instituiçã
79-Aluno	Nenhum	o sim, ar condicion ado nao
80-Aluno	Nenhum	funciona

		melhor estrutura nas salas de aula. Como por exemplo uma luminosi- dade adequada . Outro quesito seria o funciona- mento do ar- condicion- ado. Construç- ão do um novo prédio que seria uma nova
81-Aluno	Nenhum	clínica,
82-Aluno	Nenhum	ok
83-Aluno	Nenhum	Nenhuma
84-Aluno	Nenhum	Sim. Deveria melhorar os alimentos da cantina e o atendime- nto no
85-Aluno	Nenhum	SAE.

a  
faculdade  
tem que  
melhor  
em todos  
os  
aspectos ,  
pois nos  
alunos  
pagamos  
uma  
mensalid  
ade cara e  
não  
estamos  
vendo  
melhorias  
, quando  
acontece  
algumas  
melhorias  
e  
somente  
quando a  
faculdade  
esta

86-Aluno

Nenhum

A  
faculdade  
deve  
melhorar  
sua  
segurança  
e o  
acervo de  
livros em  
alguns  
campus  
como o  
Amazona  
s. Se  
houvesse  
melhorias  
eu  
indicaria.

87-Aluno

Nenhum



88-Aluno	Nenhum	<p>A coordenação precisa melhorar e escutar mais os alunos.</p> <p>Faltam mais livros atualizados, laboratórios mais equipados, necessitamos de maior estrutura de salas de aula e de</p>
89-Aluno	Nenhum	<p>tutorias.</p> <p>o atendimento ser mais rápido e mais ágil e saber dar</p>
90-Aluno	Nenhum	<p>explicações</p>

		Acho que tem que melhorar muito, e eu não indicaria pessoas que já fazem parte desta, mas sim alguém de fora com ideias novas e com um plano novo de gestão.
91-Aluno	Nenhum	
92-Aluno	Nenhum	Base boa
		sim mais tem que mudar muitas coisas, começando pelas melhorias em eventos mais apoio da instituição e entre várias outras situações.
93-Aluno	Nenhum	

94-Aluno	Nenhum	Implantar uma academia acadêmica gratuita e uma lanchonete com preços mais acessíveis
95-Aluno	Nenhum	colocar mais livros voltado a fisioterapia na biblioteca
96-Aluno	Nenhum	Em tudo. Sim
97-Aluno	Nenhum	indicaria

		a sala de atendimento SAE, aumentar o numero de funcionarios principalmente no período renovação de matrículas e reduzir tempo espera em no minimo 30:00 minutos com relação a cada
98-Aluno	Nenhum	atendimento Não que esteja ruim, mas precisa estar buscando sempre o
99-Aluno	Nenhum	melhor.

		ia e rapidez no SAE. *Informa ções concretas . Pois quando necessita mos de atendime nto a demora é grande e quando consegui mos, as informaç ões são subjetiva s e diferentes de acordo com outros
100-Aluno	Nenhum	profissio Não tenho nenhuma sugestão
101-Aluno	Nenhum	a fazer.
		Sala mais ventilads d,llaborat órios mas organizad os e melhor atendime
102-Aluno	Nenhum	nto no da.
103-Aluno	Nenhum	.

		fazer reunioes mensais com alunos para ouvir quais as necessida des em
104-Aluno	Nenhum	geral.
105-Aluno	Nenhum	sim Só precisa melhorar mais no atendime nto da renovaçã o de matricula
106-Aluno	Nenhum	. Analisar as condutas de organizaç ão, pois precisa melhorar muito
107-Aluno	Nenhum	ainda!

no  
atendimento do  
SAE;  
Melhoria  
da  
cantina;  
melhoria  
no  
serviço  
da  
copiadora  
( mais  
agilidade  
para tirar  
xérox e  
impressão  
);  
melhorar  
o acervo  
da  
biblioteca  
. Eu  
indicaria  
sim a

108-Aluno

Nenhum Instituição

		important e melhorar o atendime nto na coordena ção e também no sae. A maioria das vezes q que procuro os mesmos estão indisponí veis e nem sempre o meu problema é soluciona
109-Aluno	Nenhum	do.
110-Aluno	Nenhum	Não sei
111-Aluno	Nenhum	Sim
112-Aluno	Nenhum	Sim. Indicaria um membro pois a faculdade é muito
113-Aluno	Nenhum	boa. Mudar
114-Aluno	Nenhum	tudo



		Sim a Funorte tem grande gama de Uma boa instituiçã o.. não tenho sugestoes
115-Aluno	Nenhum	. Não. Porque o atendime nto é péssimo, falta material em laboratóri o, nem todos os professor es são capacidad
116-Aluno	Nenhum	os.
117-Aluno	Nenhum	Otimo deveria melhorar o atendime nto , haver mais funcionár
118-Aluno	Nenhum	ios melhoras em atendime nto no
119-Aluno	Nenhum	SAE. Ja esta
120-Aluno	Nenhum	bom melhora no atendime
121-Aluno	Nenhum	nto. sim

		aumentar o numero de atendente
122-Aluno	Nenhum	s no sae. Corpo
123-Aluno	Nenhum	técnico
124-Aluno	Nenhum	Não sei
		Melhoria na biblioteca , aumentar a quantidad e de livros disponíve is. Melhorar a ventilaçã o das salas, e o atendime nto dos funcionár ios, que por vezes são muito mal
125-Aluno	Nenhum	educados Capacitaç
126-Aluno	Nenhum	oes Nada a
127-Aluno	Nenhum	declarar
128-Aluno	Nenhum	H
129-Aluno	Nenhum	Nenhuma Infra
130-Aluno	Nenhum	estrutura.

		Organiza ção do trabalho
131-Aluno	Nenhum	no sae.
132-Aluno	Nenhum	sim. Tem que colocar umas tomadas na salas de aula pra ligar os ar condicion ados.
133-Aluno	Nenhum	Nao sei. Um SAE com um atendime nto
134-Aluno	Nenhum	melhor mais policiame nto na porta da faculdade onde esta acontecen do vários roubos, papel higiênico e sabonete liquido nos banheiros ( no turno da noite), biblioteca não possui livros suficiente s para pegar
135-Aluno	Nenhum	empresta

		Indico sempre buscar conhecim ento para a
136-Aluno	Nenhum	melhoria atendime nto mais
137-Aluno	Nenhum	rapido
138-Aluno	Nenhum	Kfhdhdb melhorar a questão da entrada na faculdade pois qualquer um tem acesso a ela isso é um perigo até um bandido pode entrar aqui, minha sugestão criar algo que nos identifiqu e quando entrarmo
139-Aluno	Nenhum	s. ata ja Tudo ótimo sem nada a queixar
140-Aluno	Nenhum	!
141-Aluno	Nenhum	Nada a declarar

		MELHO RAR O ATENDI MENTO
142-Aluno	Nenhum	DO SAE
143-Aluno	Nenhum	sim Sem sugestões
144-Aluno	Nenhum	.
145-Aluno	Nenhum	Nada a reclamar Os coordena dores e diretor escutar mais os acadêmic os, eu indicaria
146-Aluno	Nenhum	sim .
147-Aluno	Nenhum	Depende um pouco do curso. Colocar mais pessoas para
148-Aluno	Nenhum	trabalhar
149-Aluno	Nenhum	Ok
150-Aluno	Nenhum	Nbbbbhh
151-Aluno	Nenhum	Eu acho a qualidade dos serviços prestados muito boa, e indicaria sim e já indiquei varias vezes

		ar condicion ados nas salas em época de calor, tapar as infiltraçõ es no chão e no teto das salas para que em época de chuva não encharqu e tudo, colocar mais laboratóri os de informáti ca pois é muito
152-Aluno	Nenhum	pequena espaços.. acesso ao
153-Aluno	Nenhum	sai

		<p> interessa  nte que o  sistema  virtual  class  travasse  menos,  pois  várias  vezes  temos  que pagar  multas de  livros por  não  conseguir  mos  renovar  os  mesmos,  o serviço  de xerox  deveria  oferecer  mais  funcionár  desconhe  ço o </p>
154-Aluno	Nenhum	
155-Aluno	Nenhum	<p> assunto  sim </p>
156-Aluno	Nenhum	<p> indicaria  deveria  melhorar  a  qualidade  de  atendime  nto que é  muito  ruim ,  principal  mente no </p>
157-Aluno	Nenhum	SAE!

158-Aluno	Nenhum	Não apontaria nem um dos itens proposto. Faculdade e precisa melhorar na questão do ar condicionado, os aparelhos não trazem satisfação aos alunos. Os professores precisam ser mais educados também. E SIM, indico a instituição, pois
159-Aluno	Nenhum	apesar
160-Aluno	Nenhum	Nao
161-Aluno	Nenhum	Indicaria,



		<p>indicaria,  a única  questão a  ser  discutida  ao meu  ver, é a  forma de  aplicação  de VAs,  no que  diz  respeito a  ser uma  semana  de  provas,  pois  assim o  acadêmico  o não tem  tempo  para  apreender  o</p>
162-Aluno	Nenhum	<p>conhecim  Sim, pois  os  professor  es são  ótimos,  claro que  tem uns  que tem  mais  facilidade  de  explicar,  mais no  geral  indicaria  com</p>
163-Aluno	Nenhum	<p>certeza</p>

164-Aluno	Nenhum	fazer algumas pesquisas de sugestões de melhorias junto aos acadêmicos
165-Aluno	Nenhum	PESQUISA DE CAMPO.
166-Aluno	Nenhum	. Melhor infraestrutura em relação a clínica de estágios, Recursos necessários para melhor aprendizado (audiômetro, imitômetro, entre outros),
167-Aluno	Nenhum	Nenhuma
168-Aluno	Nenhum	sugestão
169-Aluno	Nenhum	sim

170-Aluno	Nenhum	Necessidade em se ter maior empenho na construção da faculdade tanto da estrutura física quanto na qualidade do ensino.
-----------	--------	---

171-Aluno	Nenhum	Melhoria em alguns atendentes do SAE. Mas indicaria a faculdade sim para alguém!
172-Aluno	Nenhum	Sim

		poucos quesitos as serem melhorad os de forma geral, porem devido a qualidade e muitos serviços prestados indicaria sim dependen do do curso, indicaria a um futuro discente
173-Aluno	Nenhum	sim.
174-Aluno	Nenhum	... Colocar mais funcionár
175-Aluno	Nenhum	ios Nada a
176-Aluno	Nenhum	declara.

177-Aluno	Nenhum	o pagamento de multas de biblioteca deveria ser na própria biblioteca, pois algumas vezes fiquei 2 horas (não é exagero) no SAE pra pagar 1 real de multa. Outra questão é que os exemplares estão muitos
-----------	--------	---

178-Aluno	Nenhum	As melhorias que eu recomendaria para a instituição o já estão em projetos futuros, por este motivo, não tenho nenhuma sugestão ao respeito.
-----------	--------	--

		Mais funcionários para atender os alunos do SAE, porque ficar quase 4 a 5 horas esperando um atendimento e muito ruim.
179-Aluno	Nenhum	Mais organização e
180-Aluno	Nenhum	agilidade
181-Aluno	Nenhum	Está tudo ótimo .
		indicaria sim para para algum interessa
182-Aluno	Nenhum	do
183-Aluno	Nenhum	TODOS Sim indicaria , mas a faculdade ainda tem uma infraestrut
184-Aluno	Nenhum	tura ruim Melhorar na qualidade do atendimento.
185-Aluno	Nenhum	mudança
186-Aluno	Nenhum	já Indicaria
187-Aluno	Nenhum	sim!

188-Aluno	Nenhum	Ventilaçã o
189-Aluno	Nenhum	Melhorar o SAE, e xerox
190-Aluno	Nenhum	Deveria ser proibi aulas no sábado pois os academic os que estudam a noite trabalha m no sado pela manha.
191-Aluno	Nenhum	nenhuma Melhora da infraestru tura da faculdade
192-Aluno	Nenhum	. Instalaçã o de ar condicion ado. Melhora da cantina Retorno preciso dos funcionár ios (SAE), higieniza ção sanitários
193-Aluno	Nenhum	. Indicaria sim.
194-Aluno	Nenhum	

melhorias  
nunca são  
demais ,  
comece  
pelas  
pequenas  
coisas ,  
banheiros  
limpos  
com mais  
frequênci  
a ,  
melhoria  
no  
atendime  
nto da  
secretaria  
, mais  
senhas  
para  
serem  
entregues  
para  
atendime

195-Aluno

Nenhum nto



		faculdade possui uma estrutura muito grande, mas deixa muito a desejar. Banheiros com portas estragadas, salas de aula sem ar condicionado, a cantina tudo e muito caro, o almoço e muito
196-Aluno	Nenhum	pouco
197-Aluno	Nenhum	não. Melhoria da estrutura das bibliotecas
198-Aluno	Nenhum	Vcs são
199-Aluno	Nenhum	10! Nem sei o que é isso para falar a verdade.
200-Aluno	Nenhum	Melhor atenção com
201-Aluno	Nenhum	o aluno
202-Aluno	Nenhum	Hkohf nada esta
203-Aluno	Nenhum	ótimo.

204-Aluno	Nenhum	Sim. Indicaria. últimos anos os curso da instituiçã o Funorte caíram muito a qualidade , cada vez mais vem deixando a desejar, professor es não qualifica dos, disciplina s estão sendo dadas sem de "qual jeito". Os estudante s da
205-Aluno	Nenhum	instituiçã Melhorar o espaço do spa e muito
206-Aluno	Nenhum	pequeno
207-Aluno	Nenhum	Não sei. Sim, indicaria. A faculdade tem um conceito muito bom e um ótimo corpo
208-Aluno	Nenhum	discente.

209-Aluno	Nenhum	<p>Buscar melhorias em todos os sentidos. que melhore m a estrutura física da faculdade , pois o Campus Jk, por exemplo, não se parece muito com uma faculdade , por ser meio "arranjad o" em um galpão. Além disso, a faculdade deve valorizar grandeme</p>
210-Aluno	Nenhum	.
211-Aluno	Nenhum	Nada a
212-Aluno	Nenhum	falar.

		Impleme ntar Ar condicion ado, melhores aparelhos de raio x, mais equipos para atender na clínica, professor es melhor capacitad os, mais atenção na parte prática, mais organizaç ão e transparê
213-Aluno	Nenhum	ncia
214-Aluno	Nenhum	Sim
215-Aluno	Nenhum	Desconhe ço o atendime nto melhor para os
216-Aluno	Nenhum	alunos
217-Aluno	Nenhum	Sem sugestões expansão dos laboratóri os, diretores presentes
218-Aluno	Nenhum	etc.

		Mais atenção aos sanitários , cantina, atendime nto do
219-Aluno	Nenhum	SAE.
220-Aluno	Nenhum	nenhuma sim
221-Aluno	Nenhum	indicaria prestar atenção às reclamaç ões, pois isso é para melhorar o curso ao invés de fingir ouvir e nada fazer, só para acalmar os ânimos..I ndicaria sim, pesso as para coordena cao, e para ser professor
222-Aluno	Nenhum	es pois na Está tudo
223-Aluno	Nenhum	ótimo
		sem
224-Aluno	Nenhum	sugestoes
225-Aluno	Nenhum	Sim
226-Aluno	Nenhum	Sim

		Sim. Ótima Facultad
227-Aluno	Nenhum	e
228-Aluno	Nenhum	sim
229-Aluno	Nenhum	Nenhuma Sim. Pois é uma faculdade ótima, Onde muitos podem aprender..
230-Aluno	Nenhum	..
231-Aluno	Nenhum	sim Funorte mostra-se desorgani zada quando se trata de questões envolgen do o cumprir o calendáro semestral . Também deveria haver um maior investime nto no desenvim ento do virtualcla ss, que é péssimo!
232-Aluno	Nenhum	!!
233-Aluno	Nenhum	.....

		ação integral do corpo docente e corpo técnico da faculdade de Medicina . Atualmen te, os servidore s dessa faculdade tratam as situações acadêmic as como se estivesse m prestando um favor
234-Aluno	Nenhum	aos Indicaria
235-Aluno	Nenhum	sim. diretores
236-Aluno	Nenhum	presentes
237-Aluno	Nenhum	.
238-Aluno	Nenhum	sim Melhoria no atendime nto do SAE.
239-Aluno	Nenhum	Sim.

		Apesar de não conhecer alguns fatores citados em algumas perguntas, eu indicaria a faculdade a fazer parte do corpo docente e
240-Aluno	Nenhum	técnico.
241-Aluno	Nenhum	Indicaria.
242-Aluno	Nenhum	sim Indicaria sim, pois e uma faculdade que atende a
243-Aluno	Nenhum	todos.
244-Aluno	Nenhum	... estou
245-Aluno	Nenhum	satisfeito Melhor
246-Aluno	Nenhum	estrutura
247-Aluno	Nenhum	- melhorar o espaço
248-Aluno	Nenhum	do spa
249-Aluno	Nenhum	ASDFAS DGADG
250-Aluno	Nenhum	Não sei
251-Aluno	Nenhum	Sim



		MELHO RAR O QUESIT O PROVA , MELHO R CAPACI TAÇÃO DOS PROFES SORES..
252-Aluno	Nenhum	Melhorar o atendime nto do
253-Aluno	Nenhum	SAE.
254-Aluno	Nenhum	a quadra Capacitaç ão dos funcionár ios
255-Aluno	Nenhum	Dim.
256-Aluno	Nenhum	.....
257-Aluno	Nenhum	.....
		A faculdade está de
258-Aluno	Nenhum	parabéns! Melhorar o atendime nto no
259-Aluno	Nenhum	SAE

		No atendimento no sae, falta de atendente para a quantidade de
260-Aluno	Nenhum	alunos, atendimento no SAE, els nunca resolve
261-Aluno	Nenhum	nada.
		A faculdade é uma lastima, tenho vergonha de falar que estudo aqui, pois a mesma não oferece uma boa estrutura para o acadêmico.Em termos de estrutura também é uma vergonha
262-Aluno	Nenhum	!!!
263-Aluno	Nenhum	siap,jonafes,ruas de lazer.
264-Aluno	Nenhum	Sem opinião.

265-Aluno	Nenhum	Bshshdhg dv Não indicaria pois a coordena ção e muito fraca e não atende devidame nte as necessida des dos alunos. São omissos em muitos casos.
266-Aluno	Nenhum	nenhuma sugestão. não indicaria no momento
267-Aluno	Nenhum	. Coordena ção do curso mais organizad a e com protocolo s de atendime nto; mais funcionár ios no SAE; melhoria na estrutura física do
268-Aluno	Nenhum	JK.

		Melhoria da estrutura física.
269-Aluno	Nenhum	
270-Aluno	Nenhum	-
		Mais atentes no SAE durante o periodo de matriculas e renovações.
271-Aluno	Nenhum	Nada a
272-Aluno	Nenhum	Reclamar o atendimento do SAE que a primeira impressão que temos ao ingressar na faculdade e a total falta de educação , respeito e interesse de ajudar o acadêmico com suas duvidas e eventuais
273-Aluno	Nenhum	s

		Melhora as refeições oferecida s pela cantina.
274-Aluno	Nenhum	Indicaria
275-Aluno	Nenhum	sim! Não precisa melhorar
276-Aluno	Nenhum	em nada
277-Aluno	Nenhum	Nada a declarar
278-Aluno	Nenhum	Para mim estar ótimo que os professo res fossem mais
279-Aluno	Nenhum	amigos
280-Aluno	Nenhum	Sim Melhoria nas salas de aulas, como colocação de ar condicion ado, cadeiras com encostos mais confortáv eis, melhoria na clínica odontoló gica, com mais
281-Aluno	Nenhum	equipes.
282-Aluno	Nenhum	sim
283-Aluno	Nenhum	Desconhe co

284-Aluno	Nenhum	sim deveria ter mais investime nto na estrutura
285-Aluno	Nenhum	física nto mensal do professor por parte dos acadêmic os, pois fui perseguid o por 02 professor. ..se tivesse o questioná rio de avaliação mensal impedia que eles me persequis e..um deles avaliou
286-Aluno	Nenhum	um

		<p>sim esta  instituiçã  o, mas  ainda tem  muito  que  melhora,r  como o  espaço de  convívio  da FASI  que tem a  área de  alimentaç  ão sobre  a direção  de  pessoas  desprepar  adas que  mantém  ambiente  sujo, com  atendime  nto ruim  até com</p>
287-Aluno	Nenhum	
288-Aluno	Nenhum	<p>ORGANI  ZAÇÃO  Melhorar  a infra-</p>
289-Aluno	Nenhum	<p>estrutura.   Melhoria  s no  atendime  nto e  suporte  ao</p>
290-Aluno	Nenhum	<p>educando</p>

		MELHO RIA DO TERRIV EL ATENDI MENTO PRESTA DO PELO SAE DE TODOS OS CAMPO
291-Aluno	Nenhum	S. Mais funcionár ios na
292-Aluno	Nenhum	SAE.Sim
		Continue m com esse mesmo comprom etimento e cuidado com os alunos.So u egressa da Funortr agora e grata por toda bsgagem que adquiri nesta instituica o.Muito obrigada.
293-Aluno	Nenhum	



		s na estrutura física da faculdade (salas de aula, laboratóri os, sanitários ) , bem como na qualificaç ão/ capacitaç ão do corpo técnico (tutores, professor es) para melhor atender às demanda s do
294-Aluno	Nenhum	método Nada a
295-Aluno	Nenhum	declarar.
296-Aluno	Nenhum	sim
		Melhoria do SAE .... Melhoria no atendime nto aos alunos, maior precupaç ão por seus problema s, maior solução, educação
297-Aluno	Nenhum	

		Mais pessoas para atender os alunos
298-Aluno	Nenhum	no Sae
		no sae ter pessoas mais qualifica das para prestar o atendime
299-Aluno	Nenhum	nto; Excelente
300-Aluno	Nenhum	s sim indicaria, o curso me dá muita bagagem principal mente técnica, a única coisa a reclamar é a demora do atendime nto do
301-Aluno	Nenhum	sae
302-Aluno	Nenhum	--
303-Aluno	Nenhum	Jdjfdjdjd
		Que os mesmo fossem mais
304-Aluno	Nenhum	presentes.

305-Aluno	Nenhum	Professor es mais capacitad osn
306-Aluno	Nenhum	Melhorar serviço de alimentaç ão do campus JK e São Luís. Impleme ntando serviço com preço e qualidade adequado s aos alunos.
307-Aluno	Nenhum	MINHAS SUGEST ÕES SERIAM :
308-Aluno	Nenhum	Sim No momento não há nenhuma sugestão.
309-Aluno	Nenhum	Estou grato!

310-Aluno	Nenhum	<p>Eu indicaria sim, porque é uma faculdade de nome, e é um ambiente agradável tanto para estudar quanto para trabalhar. Não dos atendentes dos SAEs, maior número de laboratórios para aulas práticas, qualificação dos tutores do curso médico, melhorar a climatização das bibliotecas, selecionar as pessoas que</p>
311-Aluno	Nenhum	que

1-O SAE  
TODO  
INFORM  
ATIZAD  
O-Tudo  
online  
para que  
o aluno  
consiga  
resolver  
seus  
problema  
s,no  
computad  
or,tablete  
ou celular  
em  
qualquer  
lugar.EX:  
matricula

312-Aluno

Nenhum ,

O QUE  
PODERI  
A SER  
MELHO  
RADO E  
O  
ATENDI  
MENTO  
DO SAE,

313-Aluno

Nenhum

314-Aluno	Nenhum	os de um melhor treiname nto para os funcionár ios do SAE, e da coordena ção de medicina. Creio que este semestre em particular a desorgani zação foi extrema e nos prejudico u em muitos pontos.
-----------	--------	--

315-Aluno	Nenhum	a faculdade deveria ter mais organizaç ao no que refere a informaç oes sobre dados individua is dos alunos e do cronogra ma academic o
-----------	--------	---

		Os laboratórios da área de saúde devem ser reformados (acredito que já estejam passando por reformas)
316-Aluno	Nenhum	. Sim, com certeza, indicaria para outras pessoas.
317-Aluno	Nenhum	Sim
		Melhorar os atendimentos aos discentes e docentes.
318-Aluno	Nenhum	Melhoria das instalações das coordenações dos cursos.
319-Aluno	Nenhum	

		Mais apoio a pesquisa científica, a criação de uma praça de alimentação com mais opções de lanches, um local para descanso dos alunos de cursos integrais, mais apoio a viagens para congressos.
320-Aluno	Nenhum	os.
321-Aluno	Nenhum	:) nos laboratórios clínicos, quanto a manutenção dos equipamentos, disponibilização de materiais para a realização dos exames.
322-Aluno	Nenhum	exames.
323-Aluno	Nenhum	Do corpo decente.



324-Aluno	Nenhum	Nenhuma
		A estrutura física e a biblioteca precisam ser melhorad
325-Aluno	Nenhum	os
326-Aluno	Nenhum	Ndn Tudo muito
327-Aluno	Nenhum	bom sim sera muito
328-Aluno	Nenhum	boa Mais investime nto em materiais de classe e laboratori
329-Aluno	Nenhum	os

		DAR MENOS IMPORT ANCIA AO DINHEI RO DO ALUNO, E DAR MAIS ASSISTE NCIA E IMPORT ANCIA A ELE ADQUIR IR CONHE CIMENT O E SATISF AÇÃO . TALVZ INDICA
330-Aluno	Nenhum	RIA Indicaria sim, porem acredito que a IES tem condiçõe s de melhorar suas instalaçõ es e prestação de
331-Aluno	Nenhum	serviço. Está bom
332-Aluno	Nenhum	já.
333-Aluno	Nenhum	Sim

		Investime nto no corpo físico da faculdade e agilidade nós serviços de secretaria . Indico sim, tanto alunos quanto professor es.
334-Aluno	Nenhum	Maior organizaç
335-Aluno	Nenhum	àa
336-Aluno	Nenhum	Nao sei

		indicaria a IES para as pessoas porem nao estou gostando muito da forma como o sistema de distribuiç ão de notas esta sendo feito. para que os possam ter mais oportunid ades a nota das provas
337-Aluno	Nenhum	deveria contratar profissio nais de qualidade e organizar o SAE QUE É SUPER DESOR GANIZA DO
338-Aluno	Nenhum	

		Formaliza ção consensu al entre as partes do regulame nto para questiona mento referente a avaliação s teóricas
339-Aluno	Nenhum	
340-Aluno	Nenhum	.
341-Aluno	Nenhum	Q ser feito uma reestrur ação no quadro de funcionár ios , os mesmo deveriam ter um treiname nto específic o de cada setor , e serem mais atentos quanto a erros provenie ntes dos próprios . O serviço do SAE
342-Aluno	Nenhum	deveria

		Sugestões: Aumentar o número de livros e sua variabilidade, disponibilizar maior número de computadores, otimizar o serviço de extensão (melhor divulgação dos eventos )
343-Aluno	Nenhum	melhorar xerox , biblioteca , sae , banheiro
344-Aluno	Nenhum	. nenhuma
345-Aluno	Nenhum	sugestao

Colocar  
mais  
pessoas  
para  
realizar o  
atendime  
nto no  
SAE, a  
fim de  
diminuir  
o tempo  
de espera  
dos  
alunos,  
pois,  
muitos  
perdem o  
horário  
de aula  
para  
conseguir  
senha e  
serem  
atendidos  
. Com  
certeza.

346-Aluno

Nenhum

MONITO  
RES  
QUE  
PRESEN  
CIAM  
AS  
AULAS  
PODERI  
AM SER  
MAIS  
PARTICI  
PATIVO  
S  
SANAN  
DO  
DUVIDA  
S E  
ORIENT  
ANDO  
COMO  
NAS  
OUTRA  
S  
FACULD  
ADES E

347-Aluno

Nenhum O



		a instituição o está de grande valia, tirando alguns problemas, como a demora no atendimento no SAE, estacionamento para motos sem segurança nenhuma e o sinal da internet
348-Aluno	Nenhum	muito
349-Aluno	Nenhum	Muita desorganização

melhoria  
no espaço  
Físico da  
instituição  
e tão  
importante  
e quanto  
a  
melhoria  
da  
qualificação  
dos  
demais  
funcionários  
para  
que os  
acadêmicos  
possam  
realmente  
estar em  
um  
espaço  
onde  
tenha  
total

350-Aluno

Nenhum

A  
faculdade  
está em  
ótimas  
condiçõe  
s,  
recomend  
aria sem  
dúvidas  
para  
qualquer  
um que  
estivesse  
com  
interesse  
de cursar  
um dos  
seus  
cursos  
oferecido

351-Aluno

Nenhum s.

352-Aluno

Nenhum

353-Aluno

Nenhum ,

		melhor repassa de informaç ão aos funcionár ios do SAE, principal mente nos períodos de matrícula . Sempre há um choque de informaç ões, e cada funcionár io informa algo
354-Aluno	Nenhum	diferente
355-Aluno	Nenhum	sim
356-Aluno	Nenhum	Doscente
357-Aluno	Nenhum	... ddddddd
358-Aluno	Nenhum	dd
359-Aluno	Nenhum	nao
		reformula ção do atendime nto ao aluno pelo SAE, pois há muita demora e ineficiênc ia de alguns
360-Aluno	Nenhum	serviços.
361-Aluno	Nenhum	0

		<p>sugestao  seria a  integraçã  o dos  academic  os na  participaç  ão de  decisões  voltadas  a seus  cursos  exemplo:  quadro de  horarios,  aulas  etc...  referente  a segunda  resposta,  atualment  e nao  indicaria,  devido a  uma certa  desorgani</p>
362-Aluno	Nenhum	
		<p>melhor  infraestru  tura, e  cantinas  mais  modernas  , cadeiras  confortav</p>
363-Aluno	Nenhum	eis ,
364-Aluno	Nenhum	Nada
365-Aluno	Nenhum	Sim
366-Aluno	Nenhum	Todas